Fiche technique C1

Circuit des écoliers

ZONES D'INTERVENTION

Voir la Carte 1 pour plus de détails

Ce circuit est évidemment dédié aux enfants fréquentant l'école primaire de Saint-Alexandre. Le trajet emprunte les rues moins achalandées et celles où les aménagements favorisent les déplacements dans un environnement sécuritaire.

Afin d'éviter autant que possible la rue Bernard, une déviation sera mise en place sur la rue Boulais afin de passer directement par le parc municipal pour accéder à la rue du Pavillon. Pour les enfants habitant du côté nord de la rue Saint-Denis, le tracé longera cette rue d'est en ouest pour se rendre à l'école.

Des aménagements et de la signalisation supplémentaires seront, entre autres, de mise sur la rue Bernard et la rue Saint-Denis afin de permettre leur traversée.

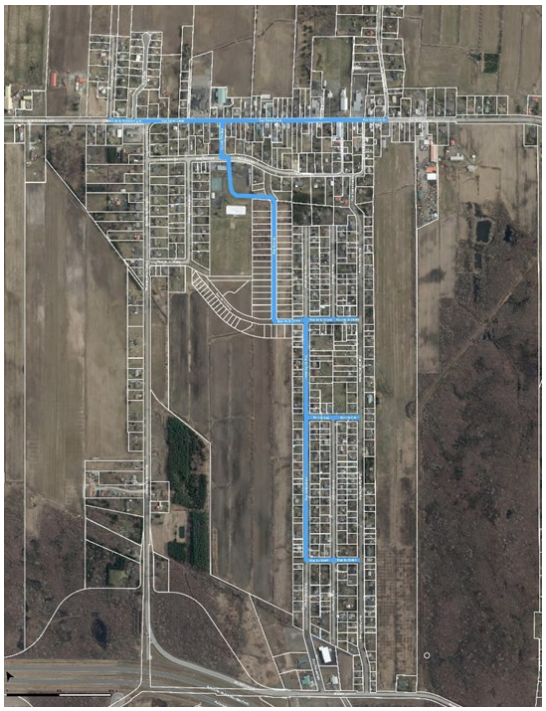

AMÉNAGEMENTS

1. **Piste multifonctionnelle** (bidirectionnelle) délimitée par des bollards

2. **Traverse piétonnière surélevée** aux intersections suivantes:
   - Rues du Pavillon / Bernard
   - Rues de la Chute / Boulais

3. **Traverse piétonnière** aux autres intersections traversées par le circuit

EXEMPLES